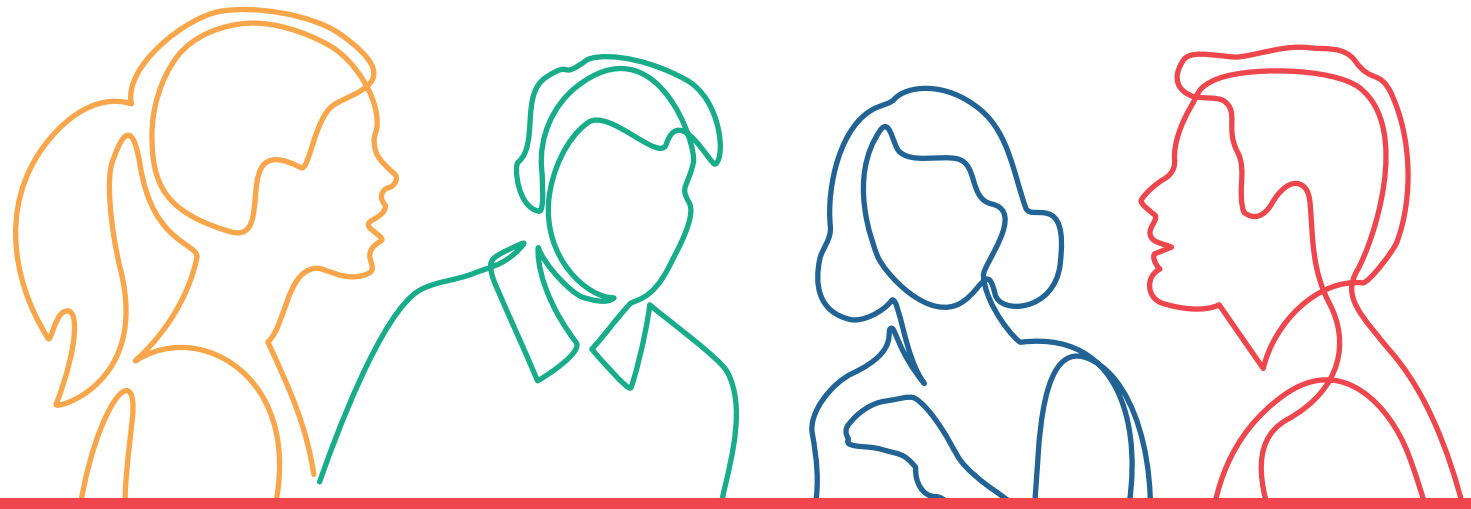

SERVIZIO DI FORMALIZZAZIONE DELLE COMPETENZE IN ESITO AI TIROCINI

La formalizzazione del tirocinio consiste nell'attività di raccolta e valutazione delle evidenze prodotte nel corso dell'esperienza di tirocinio.
Tale attività è finalizzata al rilascio e alla consegna della scheda capacità e conoscenze che formalizza l' unità di competenza inserita come obiettivo formativo del tirocinio, prevista nel relativo progetto.

Percorso approvato dalla Regione Emilia-Romagna con Delibera di Giunta regionale n.
DD 14928 del 28/07/2026

Rif. PA. 2026- 26706/RER Soggetto attuatore UMANA SPA

Cos'è il Fondo sociale europeo Plus

Il Fondo sociale europeo Plus è il principale strumento finanziario con cui l'**Europa investe sulle persone** per **qualificare le competenze** dei cittadini, rafforzare la loro capacità di affrontare i cambiamenti del mercato del lavoro, promuovere un'**occupazione di qualità** e **contrastare le diseguaglianze** economiche, sociali, di genere e generazionali.

Il Programma Fse+ 2021-2027 della Regione Emilia-Romagna

La Regione Emilia-Romagna, attraverso un percorso di confronto con gli enti locali, gli stakeholder e il partenariato economico e sociale, ha elaborato la propria strategia di programmazione delle risorse disponibili, pari a **oltre 1 miliardo di euro**. Il Programma costituisce il principale strumento per attuare a livello regionale il **Pilastro europeo dei diritti sociali**. I progetti finanziati con risorse Fse+ sono selezionati dalla Regione attraverso procedure ad evidenza pubblica che garantiscono qualità e trasparenza. È così che il Programma regionale si trasforma in **opportunità concrete per le persone e per le imprese** ed è così che la Regione investe sul futuro della propria comunità.

formazionelavoro@regione.emilia-romagna.it formazionelavoro.regione.emilia-romagna.it

COESIONE ITALIA 21-27 EMILIA-ROMAGNA
Cofinanziato dall'Unione europea
REPVBBLICA ITALIANA
RegioneEmilia-Romagna
UMANA®
PROGETTO REALIZZATO GRAZIE AI FONDI EUROPEI DELLA REGIONE EMILIA-ROMAGNA
www.umana.it